



voll meins.



stadt der
QUALITÄT.



Liebe Mödlerinnen! Liebe Mödler!

In unserem Alltag begegnen wir auf Schritt und Tritt Leistungen, die die Stadtgemeinde Mödling für ihre Bevölkerung und zur Sicherung unserer hohen Lebensqualität erbringt.

Unsere Stadtgemeinde Mödling ist nicht nur eine Verwaltungseinheit, die Bescheide erlässt, sondern ein Service- und Wirtschaftsbetrieb mit unterschiedlichsten Aufgabenbereichen und Dienstleistungen.

Hinter sehr vielen Einrichtungen, die Sie und ihre Familien täglich nutzen, stehen Infrastruktur und Leistungen der Stadtgemeinde Mödling. Ihre Stadtgemeinde begleitet Sie sprichwörtlich vom morgendlichen Zähneputzen bis zum abendlichen Heimkommen – von der Wasserversorgung bis zur öffentlichen Beleuchtung.

Mit der vorliegenden Broschüre wollen wir Ihnen einen Überblick über diese komplexe Infrastruktur und das weitreichende Leistungsspektrum sowie die dafür notwendigen finanziellen Aufwendungen geben.

**Herzliche Grüße
IHR BÜRGERMEISTER**

Hans Stefan Hintner
Abg.z.NR

HANS STEFAN HINTNER

Mein Mödling – Meine Infrastruktur.

Die Stadtgemeinde Mödling hat die Aufgabe, ihrer Bevölkerung eine sehr umfangreiche Infrastruktur zur Verfügung zu stellen und diese auch laufend zu erhalten und zu modernisieren, wie nachfolgende Beispiele zeigen:

3.522  **Öffentliche Beleuchtung**
Lichtpunkte –
1.784 LED-Technik,
1.738 Natrium Dampf-
hochdruck

ca. 7,5 Mio. m³  **Kläranlage**
Jährliche Abwassermenge

-113 km  **Kanalnetz**
Schmutzwasser- und
Regenwasserkanal
1.115 kombinierte Haus-
anschlüsse für Schmutz-
und Regenwasser
1.725 Schmutzwasser-
anschlüsse

75 km  **Gemeindestraßen**

28 km  **Radwege**
davon
16 km Radfahr- und
Mehrzweckstreifen
sowie
12 km Radwege

100 km  **Wasserversorgung**
82 km **Leitungssystem**
Verteilungssystem
18 km Versorgungsleitungen
<3.000 Hausanschlussleitungen
Hausanschlüsse

1 **Wassergewinnung**
Horizontalfilterbrunnen
Moosbrunn
1 Pumpwerk Mödling mit
3 Brunnen
1 Tiefbrunnen bei der
Meiereiwiese (246 m)
1 Schrägbohrung Anninger

2,3 Mio. m³ **Wasserbedarf der**
Stadt Mödling
pro Jahr –
Das entspricht
~194 Liter
oder
70 m³ täglich pro Person.

3,5 Mio. m³  **Stadtwald**

357.000 m² **Park- und**
Spielflächen

**„Daheim in Mödling“-App:
Schnell und bestens informiert**



Erhalten Sie kostenlos alle Informationen wie Gemeinde-News, Veranstaltungskalender, Abfuhrtermine, Car-Sharing u.v.m.

SO FUNKTIONIERT'S

1. Installation
2. Beim ersten Start „Mödling“ als gewünschte Gemeinde auswählen
3. „Heimatstraße“ (für Abfall-Erinnerungsfunktion) oder „Gast in Mödling“ auswählen
4. Auswählen, welche Veranstaltungen und Informationskanäle von Interesse sind
5. Lossurfen und bestens informiert sein



IHR KANAL
Vereine, Unternehmen und Schulen aus Mödling können einen eigenen Informationskanal betreiben. Mehr auf:
www.moedling.at/daheimapp

Ein Tag im Leben der „Familie Mödling“

Emma lebt mit ihrer Familie sehr gerne in Mödling. Regelmäßig nutzen alle Familienmitglieder die gute Infrastruktur und die Angebote der Stadt. Ein Blick auf einen ganz „normalen“ Tagesablauf zeigt, wie oft die Familie dabei Einrichtungen und Leistungen in Anspruch nimmt, die die Stadtgemeinde errichtet, betreibt oder finanziell unterstützt.

€ = 1 Mio. Euro

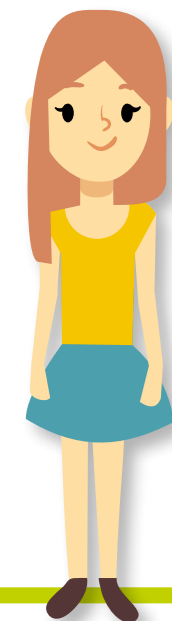

Wenn mich meine Mama in der Früh weckt, ist mein Bruder schon im Badezimmer unter der Dusche. Während Papa unsere Jausenbrote herrichtet, bringt Mama den Müll hinaus und alle machen sich auf den Weg zur Schule oder zur Arbeit.

4 Mio. Wasserversorgung

9 Mio. Abwasserentsorgung (Kanal, Kläranlage)

5 Mio. Abfallentsorgung

0,5 Mio. Fuhrpark

Infrastruktur

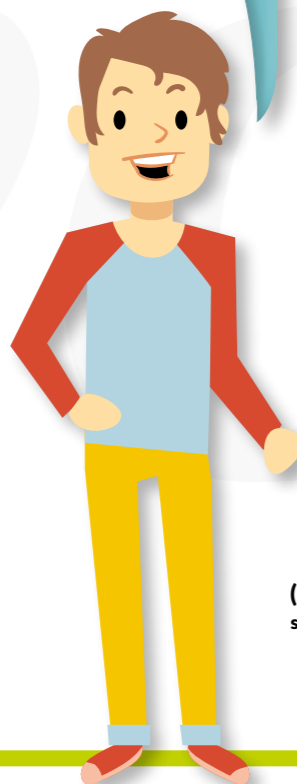

Ich fahre am liebsten mit dem Rad zur Schule. Papa benutzt entweder den Citybus oder das Auto, um zur Schnellbahn zu kommen. Und Mama begleitet Emma zur Schule und geht dann weiter zu ihrem Arbeitsplatz.

4,3 Mio. Straßen- und (Rad)Wegeausbau sowie Verkehrsanlagen

0,5 Mio. Citybus

1,3 Mio. Winterdienst Straßenreinigung

Mobilität



7,5 Mio. Schulen Kindergärten Horte Tagesheime Ferienspiel

Unterricht und Erziehung



Wir genießen die Vormittage in Mödling entweder im Freizeitzentrum Stadtbad Mödling, bei einer kleinen Wanderung durch den Mödlinger Stadtwald oder bei einem Einkaufsbummel durch das Stadtzentrum.

1,5 Mio. Gärtnerei Forst

2 Mio. Freizeitzentrum Stadtbad Mödling

1,7 Mio. Musikschule

1,5 Mio. Subventionen für Vereine und Institutionen Kultur, Sport, Jugend, Umwelt, Soziales u.v.m.

1 Mio. Spielplätze Parkanlagen Sportplätze

Freizeitgestaltung



Nachmittags holt mich Oma aus dem Tagesheim meiner Volksschule ab. Wenn wir Zeit haben, schauen wir noch beim Kinderspielplatz vorbei oder Oma bringt mich zum Training meines Sportvereins.



Nach der Schule mache ich meine Aufgaben und gehe dann in die Musikschule oder zu meiner Chorprobe.

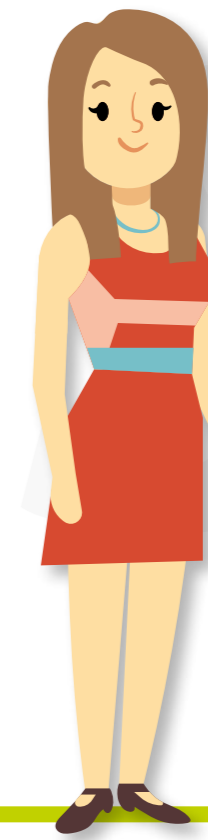

Am Abend genießen wir das tolle Kulturangebot der Stadt direkt vor unserer Haustüre bei einem Theaterbesuch, Kabarett- oder Konzertabend.

1 Mio. Öffentliche Beleuchtung

Sicherheit

Und wenn Emma und Gerald schon längst schlafen, sorgt die Mödlinger Straßenbeleuchtung dafür, dass ihre Eltern wohlbehalten und sicher von ihrem Theaterbesuch im Mödlinger Stadttheater nach Hause kommen ...



Rechnungsabschluss 2018

Ausgaben Ordentlicher Haushalt (laufender Betrieb)

Gruppe 0 – Vertretungskörper und allgemeine Verwaltung

Allgemeine Verwaltung (Standesamt, Bauamt, Meldeamt, Bürgerservice usw.), Bezüge für Gemeinde- und Stadtrat, Städtepartnerschaft, Ehrungen und Auszeichnungen usw.

 **7.898.065,42**

Gruppe 1 – Öffentliche Ordnung und Sicherheit

Bau-, Feuer- und Gesundheitspolizei, Feuerwehr, Katastrophen- und Zivilschutz usw.

 **1.103.066,45**

Gruppe 2 – Unterricht, Erziehung, Sport und Wissenschaft

Kindergärten, Volksschulen, Horte, Tagesheime, Beitrag Berufsschulen, Jugend- und Sportförderungen usw.

 **6.784.661,46**

Gruppe 3 – Kunst, Kultur und Kultus

Musikschule, Museen, Denkmal- und Ortsbildpflege, kulturelle Veranstaltungen, Kultursubventionen, Stadttheater Mödling, Kirchen usw.

 **2.899.435,36**

Gruppe 4 – Soziale Wohlfahrt und Wohnbauförderung

Seniorentreffs, Essen auf Rädern, Jugendwohlfahrt, Wohnkostenbeihilfen sowie andere Unterstützungen und Förderungen, Sozialhilfeumlage usw.

 **5.310.706,45**

Gruppe 5 – Gesundheit

Beitrag zur Krankenhausfinanzierung (NÖ-KAS), Elternberatung, Beiträge Rotes Kreuz und Rettungssauto, Umweltschutz usw.

 **6.393.351,38**

Gruppe 6 – Straßen- und Wasserbau, Verkehr

Instandhaltung Straßen/Wege, Mödlingbach, Felssicherung Klausen, Bodenmarkierungen, Verkehrszeichen, Buswartehäuschen usw.

 **2.533.095,90**

Gruppe 7 – Wirtschaftsförderung

City Management, Tourismus- und Fremdenverkehr, Wirtschaftsförderung usw.

 **676.057,51**

Gruppe 8 – Dienstleistungen

Straßenreinigung, Parkanlagen, Spielplätze, Öffentliche Beleuchtung, Friedhof, Wirtschafts- und Bauhof, Fuhrpark, Wasserversorgung, Abwasserentsorgung, Kläranlage, Abfallentsorgung, Müllumladestation, Freizeitzentrum Stadtbad Mödling, Gärtnerei und Forst, Citybus, Tiefgaragen, Park und Ride Anlagen usw.

 **26.816.128,44**

Gruppe 9 – Finanzwirtschaft

Finanzverwaltung, EDV-Verwaltung, Steuer- und Rechtsberatung usw.

 **4.399.591,93**

 **64.814.160,30 – Gesamt**

Ausgaben Außerordentlicher Haushalt (besondere, einmalige Investitionen)

Investitionen in u.a.:

Straßen- und Wegebau, Kanalbau, Erneuerung Wasserversorgung, Ausbau Volksschule (VS) Hyrtlplatz, Sanierung Stadttheater, Fahrzeugankauf Gärtnerei, Umbau Lowatschek VS, Renovierung Stadtverkehrsmuseum, Instandhaltung VS Babenbergergasse, Renovierung Stingl VS, Vermessung Amtshaus, Erhaltung Güterwege, Fahrzeugankauf Forstbetrieb, Zuschuss Rotes Kreuz, Errichtung Photovoltaik-Anlage, Fahrzeugankauf Wirtschaftshof, Erneuerung Friedhofsanlage, Instandhaltung Parkgarage, Sanierung Burgruine Mödling, Stadtentwicklungsprojekt Neusiedlerviertel/Fliegenspitze, Ankauf altes Finanzamt, Fahrzeugankauf Freiwillige Feuerwehr, Sanierung Sanitäranlage Schulsportanlage.

 **7.064.796,96 – Gesamt**

Einnahmen

Die Einnahmen setzen sich überwiegend aus den Bundes-Ertragsanteilen und den gemeindeeigenen Steuern zusammen.

Entwicklung des Schuldenstandes der Stadtgemeinde Mödling

Das Ziel der Finanzpolitik der Stadtgemeinde Mödling ist ein genereller Stopp der Netto-Neuerschuldung. Seit dem Jahr 2010 wird der Schuldenstand jährlich abgebaut. Insgesamt hat sich der Schuldenstand im Zeitraum **von 2010 bis 2018 um EUR 1.873.758,63 reduziert.**